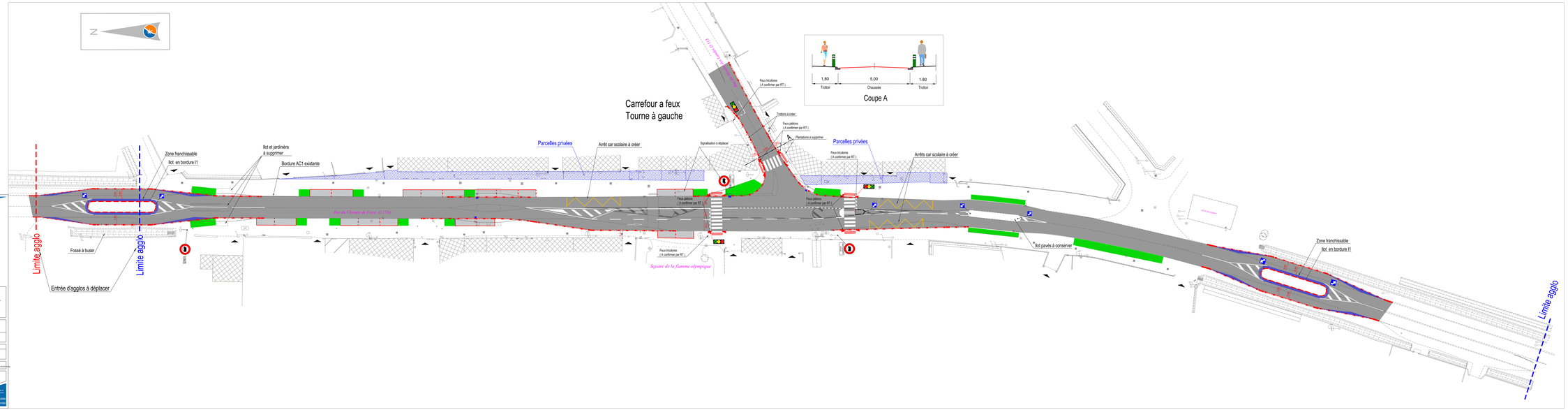

Nantes Métropole

COMMUNE DES SORINIERES

Rue du Champ de foire

Aménagement de voirie

PLAN REVETEMENT

Phase : ESQUISSE 2

Echelle(s) : 1:200

Unité Etudes et Travaux	Responsable du Service Projets	Directeur du Pôle
Dessiné par : LE MONTAGNER Suivi d'opération : C.CHAUDIC	Nom : BRIOU Sylvie Visa :	Nom : EVELLE Benoit Visa :

Avertissement

Les informations du Projet ci-joint ne constituent pas un document contractuel au sens strict, elles représentent seulement, sous réserve, de leur mise à jour, une aide à la décision à partir des éléments connus à ce jour.

INDICES	DATE	OBJET
1	06/06/2019	Projet initial
2	15/11/2019	modifs

Pôle Loire, Sèvre et Vignoble
Département Territoire et Proximité